

**EXCELENTÍSSIMO SENHOR PRESIDENTE DA CÂMARA MUNICIPAL DE VITÓRIA/ES,  
VEREADOR ANDERSON GOGGI**

O Vereador Maurício Leite, no uso de suas atribuições regimentais, requer a Vossa Excelência, com fundamento no art. 172, inciso VIII, do Regimento Interno, que seja encaminhada ao Excelentíssimo Senhor Prefeito Lorenzo Pazolini, a presente

### **INDICAÇÃO**

**Para que o Prefeito de Vitória, por meio da secretaria competente, realize o serviço de poda de conformação em árvore localizada na Avenida Dante Micheline, no Atlântica Parque, bairro Jardim Camburi, Vitória - ES.**

### **JUSTIFICATIVA**

A solicitação visa promover a adequada manutenção das espécies arbóreas, assegurando sua conformação estrutural, prevenindo interferências na rede elétrica e luminárias públicas, preservando a visibilidade e a segurança de pedestres e motoristas, além de contribuir para a conservação do paisagismo urbano. Ressalta-se que a intervenção atenderá aos padrões técnicos de manejo arbóreo, garantindo a saúde das árvores e o equilíbrio ambiental da área.

Na certeza de contar com a compreensão e pronto atendimento da presente indicação, aproveito o ensejo para renovar protestos de elevada estima e consideração a Vossa Excelência.

**Nº Protocolo SIC: 2026.026.853**

Vitória, 31 de março de 2026.

**Mauricio Leite**  
**Vereador – PRD**

**ANEXO**

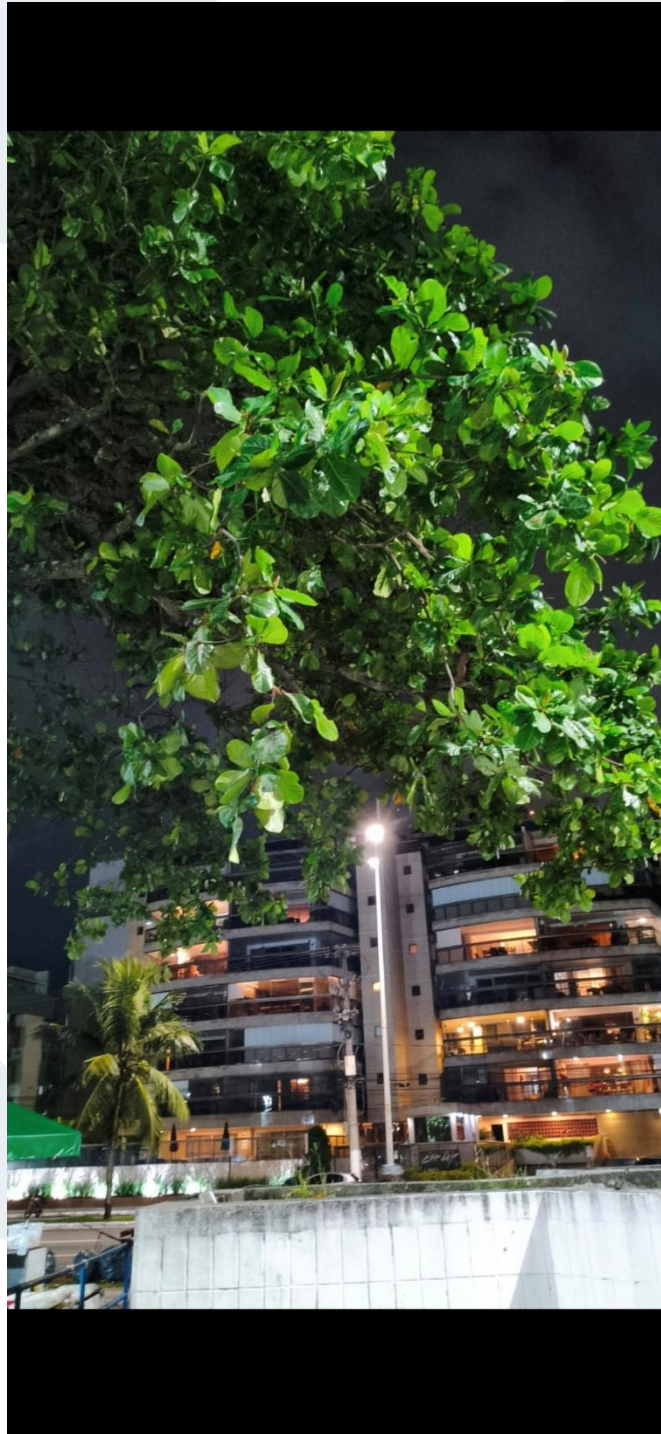

Av. Marechal Mascarenhas de Moraes, nº 1788, Sala 702, Bento Ferreira - Vitória/ES - CEP: 29050-940  
Telefone: (27) 99945-6697 - E-mail: gabinete.mauricioleite@vitoria.es.leg.br



Av. Marechal Mascarenhas de Moraes, nº 1788, Sala 702, Bento Ferreira - Vitória/ES - CEP: 29050-940  
Telefone: (27) 99945-6697 - E-mail: gabinete.mauricioleite@vitoria.es.leg.br

# PROTOCOLO DE ASSINATURA(S)

O documento acima foi assinado eletronicamente e pode ser acessado no endereço /autenticidade utilizando o identificador 3300340030003900320033003A005000

Assinado eletronicamente por **Maurício Soares Leite** em 31/03/2026 17:11

Checksum: **223D3C0252F5B92CD57098F7584241F42B4EF201045372A72B079CC59A0FA631**