

**EXCELENTÍSSIMO SENHOR PRESIDENTE DA CÂMARA MUNICIPAL DE VITÓRIA/ES,
VEREADOR ANDERSON GOGGI**

O Vereador Maurício Leite, no uso de suas atribuições regimentais, requer a Vossa Excelência, com fundamento no art. 172, inciso VIII, do Regimento Interno, que seja encaminhada a Excelentíssima Senhora Prefeita Cris Samorini, a presente

INDICAÇÃO

Para que a Prefeita de Vitória, por meio da secretaria competente, realize a manutenção do piso localizado Rua Carlos Lindenberg, na Praça Nilze Mendes, bairro Jardim Camburi, Vitória-ES.

JUSTIFICATIVA

O piso encontra-se em estado crítico de conservação, com buracos e partes soltas, conforme verificado no local, oferecendo risco de acidentes como quedas, torções e ferimentos aos frequentadores.

A intervenção é necessária para garantir a segurança, acessibilidade e adequada utilização do espaço público.

Na certeza de contar com a compreensão e pronto atendimento da presente indicação, aproveito o ensejo para renovar protestos de elevada estima e consideração a Vossa Excelência.

Nº Protocolo SIC: 2026.029.120

Vitória, 08 de abril de 2026.

Mauricio Leite
Vereador – PRD

ANEXO

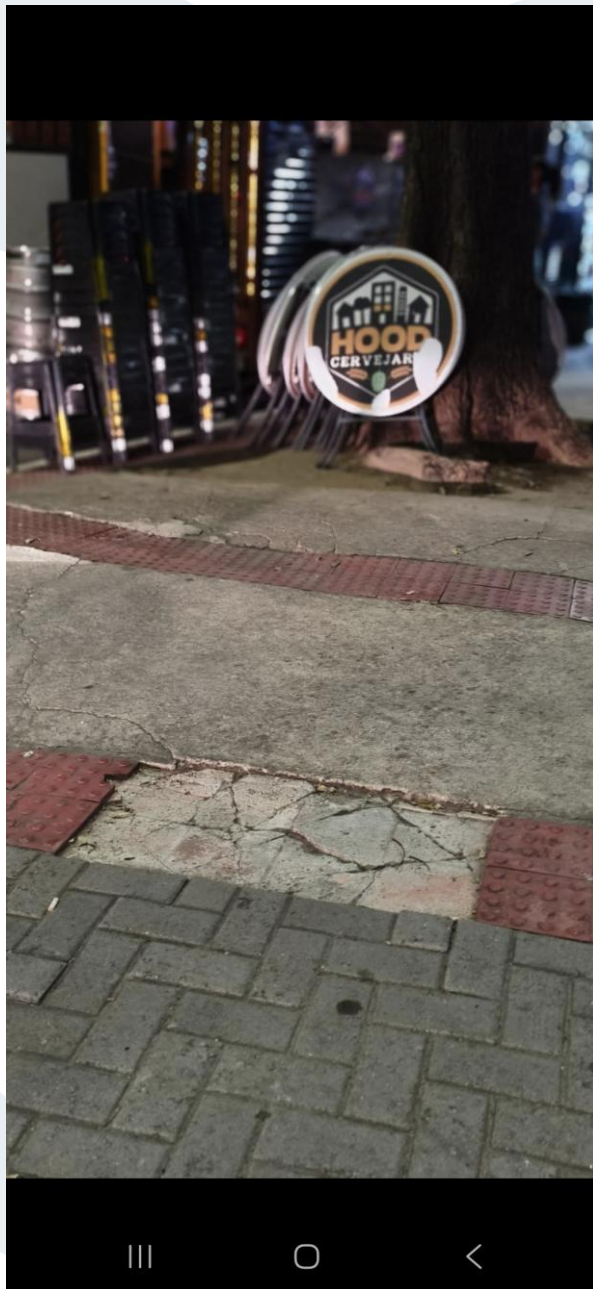

PROTOCOLO DE ASSINATURA(S)

O documento acima foi assinado eletronicamente e pode ser acessado no endereço /autenticidade utilizando o identificador 3300340031003500370035003A005000

Assinado eletronicamente por **Maurício Soares Leite** em **08/04/2026 12:31**

Checksum: **795A90F3F7BC8ACFC8EBDF4B4D16901C61CEE25573DDF39F57D91010A04480ED**