



CÂMARA MUNICIPAL DE VITÓRIA - ES
GABINETE DO VEREADOR ARMANDINHO FONTOURA - PL

EXCELENTÍSSIMO SENHOR PRESIDENTE DA CÂMARA MUNICIPAL DE VITÓRIA/ES

Ind. n° 7528/2026

O Vereador ARMANDINHO FONTOURA (PL), no uso das prerrogativas regimentais, requer a Vossa Excelência, com fundamento no art. 172, inciso VI, do Regimento Interno da Câmara Municipal de Vitória, que seja encaminhada a Exma. Sra. PREFEITA MUNICIPAL, por meio da Secretaria Municipal competente, a presente:

INDICAÇÃO

Para que providencie a **CAPINA DE TERRENO BALDIO** localizado na Rua Hermes Curry Carneiro N°115, Bairro Ilha de Santa Maria, CEP:29051210, nesta cidade.

A presente indicação se faz necessária a fim de garantir um ambiente propício, evitar focos de proliferação de insetos e roedores, além de prevenir doenças transmitidas por vetores.

Dessa forma, busca-se atender aos aspectos de segurança, organização do espaço e preservação ambiental, promovendo o bem-estar e a qualidade de vida de todos os cidadãos.

Nestes termos, pede e espera deferimento.

Casa de Leis Attílio Vivácqua, 15 de abril de 2026.

ARMANDINHO FONTOURA

Vereador - PL

Av. Marechal Mascarenhas de Moraes, n° 1788, Gabinete n° 701
Bento Ferreira - Vitória/ES - CEP: 29050-940
Telefones: (27) 3334-4533 / (27) 99223-9649
E-mail: vereadorarmandinho2025@gmail.com



CÂMARA MUNICIPAL DE VITÓRIA - ES
GABINETE DO VEREADOR ARMANDINHO FONTOURA - PL

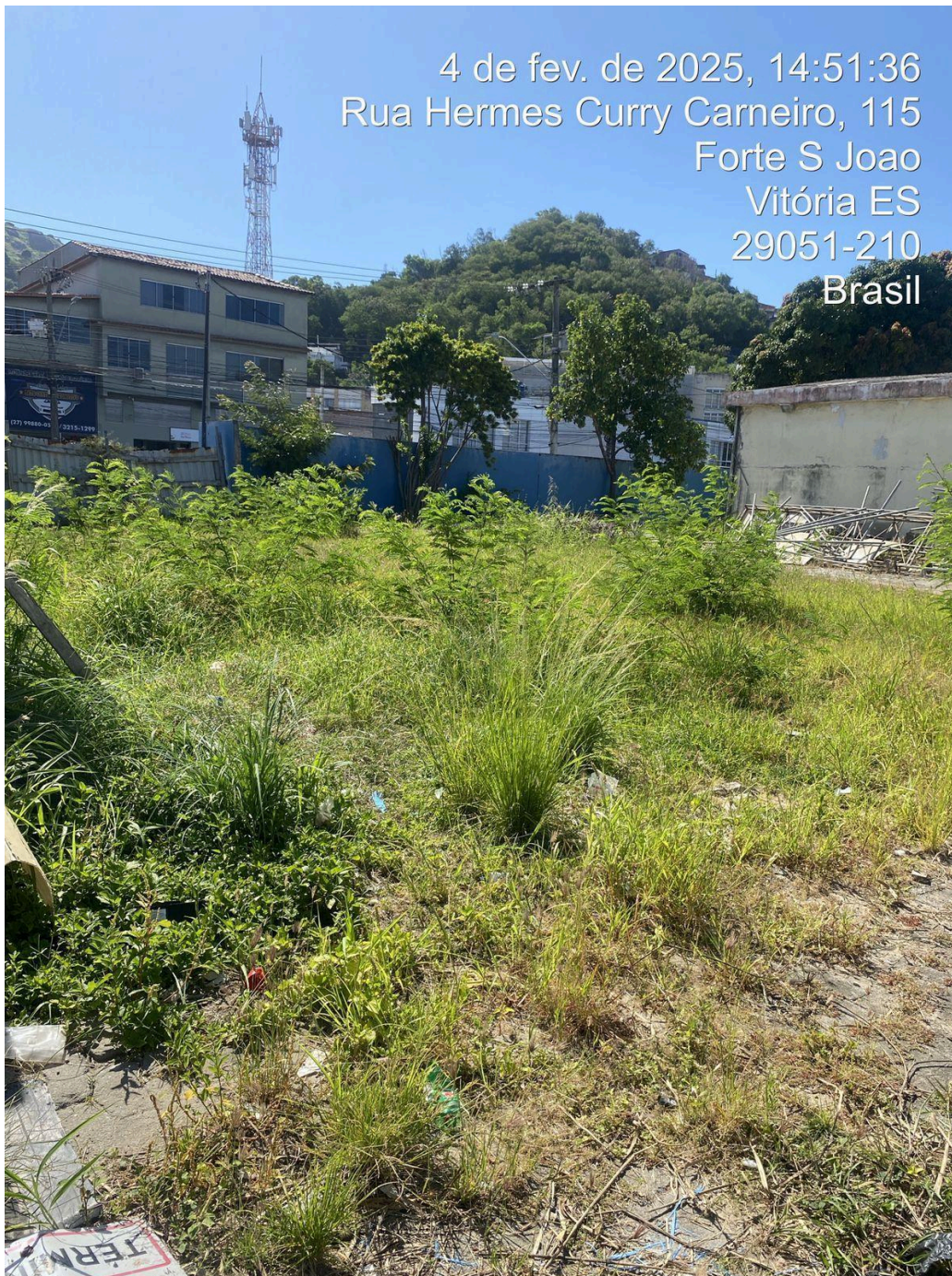

Av. Marechal Mascarenhas de Moraes, n° 1788, Gabinete n° 701
Bento Ferreira - Vitória/ES - CEP: 29050-940
Telefones: (27) 3334-4533 / (27) 99223-9649
E-mail: vereadorarmandinho2025@gmail.com

Autenticar documento em /autenticidade
com o identificador 3300340032003300350037003A005000, Documento assinado digitalmente conforme art. 4º, II da
Lei 14.063/2020.

PROTOCOLO DE ASSINATURA(S)

O documento acima foi assinado eletronicamente e pode ser acessado no endereço /autenticidade utilizando o identificador 3300340032003300350037003A005000

Assinado eletronicamente por **Armando Fontoura Borges Filho** em 15/04/2026 17:05

Checksum: **BE1EAC1242CE44CC233F95204B06839F665525B3E5313B44423CECC3C6543C23**