Arq. cx 16/92

Câmara Municipal de Vitória

ESTADO DO ESPÍRITO SANTO

EXERCÍCIO DE 19 92

PROJETO DE LEI N.º 103/92

INTERESSADO: Ver. Ary Pereira Bezerra

PROTOCOLADO SOB O N.º 1531/92

ASSUNTO:

Dispõe sobre a criação do dia da Cultura Racional na Cidade de Vitória.

AUTUAÇÃO

Aos 25 dias do Mês de junho do ano de mil novecentos e oitenta e ~~xxxxxxx~~ noventa e dois, autuo, nos termos da lei, a petição de fls. 1 e mais documentos que se seguem.

Protocolista

Câmara Municipal de Vitória
Processo 1531 | Folha 01 | Rubrica

Câmara Municipal de Vitória
ESTADO DO ESPÍRITO SANTO

N.º .....

PROJETO DE LEI Nº 103/92

Ementa: dispõe sobre a criação do "Dia da Cultura Racional", na cidade de Vitória.

CÂMARA MUNICIPAL DE VITORIA
Protocolo Geral
Nº 1531/92
Em 25 de 06 de 1992
Protocolista

Art. 1º - O dia 8 de setembro será dedicado, anualmente, às comemorações do "DIA DA CULTURA RACIONAL" NA CIDADE DE VITORIA.

Art. 2º - As autoridades municipais concederão facilidades para a realização dos atos públicos comemorativos da data.

Art. 3º - Esta lei entra em vigor na data da sua publicação, revogadas as disposições em contrário.

PALÁCIO "ATILIO VIVACQUA", em 17 de junho de 1992

ARY PEREIRA BEZERRA
Vereador.

J U S T I F I C A T I V A

A Cultura Racional nasceu no Rio de Janeiro em 1935 com a obra literária "Universo em Desencanto", de autoria do brasileiro Manoel Jacinto Coelho, e que já foi editada em 14 idiomas, para um universo de mais de 80 milhões de estudantes, no mundo inteiro.

No Brasil a Cultura Racional já é reconhecida nos meios filosóficos, cientificos, culturais e sociais, desenvolvendo de forma natural, simples e objetiva, 41 cursos conhecidos pela mente humana e 28 ainda desconhecidos desta.

Em Vitória, a Cultura Racional tem centenas de seguidores, atuando em diversos locais, principalmente no Parque Moscoso, aos domingos, pela manhã.

EXALTAÇÃO

BRASÍLIA, Capital Central do nosso querido BRASIL, esta cidade LUZ, coração espiritual do País, tem hoje consagrado o DIA DA CULTURA RACIONAL.

Autoridades transitórias deste País que se chama BRASIL, este DIA, este passo significa a continuidade de um movimento irreversível da NATUREZA; significa um marco importante na RACIONALIZAÇÃO DE TODOS OS POVOS DA TERRA, cuja a incumbência do SABER, e da demonstração viva partirá daqui do BRASIL e mais precisamente de BRASÍLIA para todo o mundo: Eis aí o grande, o maravilhoso e SUPERIOR DESÍGNIO de BRASÍLIA.

No caminhar silencioso mas bastante consciente, as ferramentas, os instrumentos, os aparelhos RACIONAIS, que são todos os ESTUDANTES DA CULTURA RACIONAL e seus bons amigos, fazem um trabalho de divulgação da NOVA FASE DA NATUREZA, A FASE RACIONAL, A FASE DO DESENVOLVIMENTO DO RACIOCÍNIO, ONDE O SABER SERÁ UM SÓ. O SABER DA ORIGEM DE TUDO E DE TODOS.

SERÁ ESTE O SABER CONSCIENTE, que fará com que haja um verdadeiro amor, uma verdadeira compreensão, uma absoluta PAZ entre todos os POVOS. Isto é CULTURA RACIONAL!

A CULTURA RACIONAL é a Cultura Natural da Natureza. Teria que chegar o dia D'ELA, A MÃE NATUREZA nos revelar a nossa verdadeira origem.

É, portanto, uma CULTURA que nos revela o que há de mais fantástico para os últimos tempos, que é o homem, animal RACIONAL, passar a conhecer com base, com lógica, com provas e comprovações a sua verdadeira origem RACIONAL, através dessa CULTURA SUPERIOR da IMUNIZAÇÃO RACIONAL, contida no livro UNIVERSO EM DESENCANTO.

R EALIZADO
A TUALIZADO
C ONSCIENTE
I NABALÁVEL
O TIMISTA
N ATURAL
A LEGRE
L IVRE

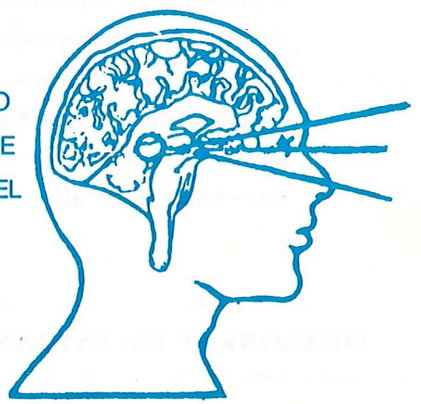

Colaboração:
Deputado Distrital Fernando Naves
Dr. José Roberto Arruda (Sec. Ob. Púb. - DF)
Senador Valmir Campelo Bezerra
Senador Dirceu Carneiro
Prof. Paulo José M. dos Santos (FEDF)
Secretaria de Adm. Federal (ENAP)
Administração Regional de Brasília
Administração Regional de Taguatinga
PMDF - CBMDF - ASCEB - SESC
Empresa Santo Antonio (Valmir Amaral)

CULTURA RACIONAL
"UNIVERSO EM DESENCANTO"
Conj. BARACAT - Sala 307 - Tel.: 226-3592

CULTURA RACIONAL

"UNIVERSO EM DESENCANTO"

A VERDADEIRA ORIGEM DA HUMANIDADE

Câmara Legislativa
Processo 1231/92
Folha
Rubrica

20 DE ABRIL 1992
CONSAGRAÇÃO DO DIA DA CULTURA RACIONAL EM BRASÍLIA

PROGRAMA

DIA 17 DE ABRIL
SEXTA-FEIRA

- Chegada das diversas Caravanas
- Acomodações
- Ensaios com a Banda - União Racional
- Passeios e propaganda visual.

DIA 18 DE ABRIL
SÁBADO

- 07:00 h – Término chegada das Caravanas
- 07:30 h – Café da manhã. (ASCEB-904 Sul)
- 09:30 h – Apoteótico desfile cívico RACIONAL na cidade de TAGUATINGA (Av. Comercial Norte para Comercial Sul) - Saída da Pça. do Bicalho.
- 12:00 h – Almoço - 1ª Parte de 300 estudantes. (ASCEB - 904 Sul)
- 12:00 h – Passeio - 2ª Parte dos Estudantes.
- 13:00 h – Almoço - 2ª Parte dos Estudantes.
- 14:00 h – Passeio - 1ª Parte dos Estudantes
- 16:00 h – DIVULGAÇÃO RACIONAL – (Local a ser combinado)
- 18:00 h – Jantar - Mesmo molde do almoço.
- 19:30 h – ENCONTRO PARA CONSAGRAÇÃO DO "DIA DA CULTURA RACIONAL EM BRASÍLIA (Auditório Petrônio Portela - Senado Federal).

DIA 18 DE ABRIL
SÁBADO
(Continuação)

- 20:00 h – Solenidade de abertura do EVENTO: CONSAGRAÇÃO DO DIA DA CULTURA RACIONAL, com a presença de significantes autoridades e convidados especiais.
- 21:00 h – Palestrantes Racionais – "Os Estudantes da Cultura Racional permanecem no recinto".
- 22:00 h – Encerramento total.

ORADORES E PALESTRANTES

- 20:10 h – Dr. Newton Egydio Rossi - Ministro Tribunal Superior do Trabalho - Tema: A Racionalização dos Povos.
- 20:30 h – Deputado Fernando Naves
- 20:40 h – Governador Joaquim Roriz
- 20:55 h – Coordenante Racional - Estudante Naomi Mello Porto - Palavra de agradecimento e exaltação às autoridades do País.
- 21:00 h – Encerramento Parcial.

HORA

DIA 19 DE ABRIL
DOMINGO

- 07:00 h – Café da manhã. (ASCEB-904 Sul)
- 09:00 h – Divulgação Racional - Desfile no Eixão de Lazer. Altura - 107 Sul
- 12:00 h – Almoço - no mesmo molde.
- 15:00 h – Caravanas Liberadas.

Observação:

Este Programa poderá ser modificado em alguns pontos.

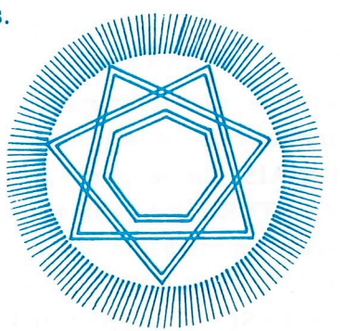

SEJAM BEM-VINDAS
AS GARÇAS BRANCAS DA PAZ

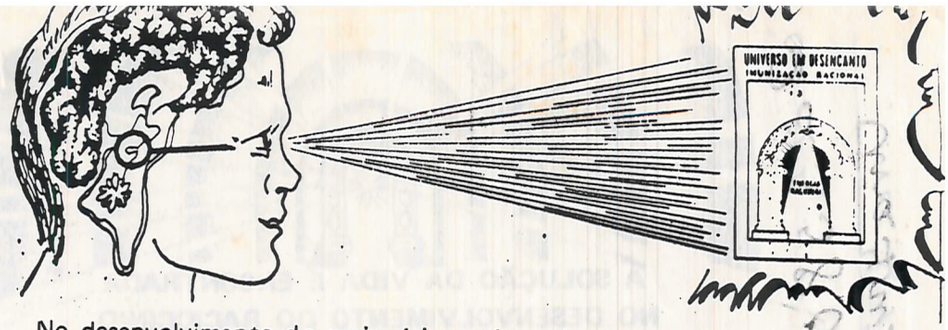

No desenvolvimento do raciocínio está a solução dos seus problemas, dos seus negócios, e de sua vida.

Basta você desenvolver o seu raciocínio para encontrar todas essas soluções.

E que culpados de todos estarem atrapalhados com seus problemas, seus negócios e sua vida, é por estarem ligados à energia elétrica e magnética.

Que para encontrar a solução dos seus negócios, de seus problemas e de sua vida, tem que se ligar à **ENERGIA RACIONAL**, para que seja desenvolvido o seu raciocínio, para a solução dos seus negócios, de sua vida e de seus problemas.

Porque a fase natural da natureza é Racional, a Fase do 3º Milenio, desconhecida de você, que não tem conhecimento das mudanças das fases da natureza.

E quem não tem conhecimento das mudanças de fase da natureza, tem mesmo que viver atrapalhado a vida inteira, sem solução de seus negócios, dos seus problemas e de sua vida.

Que é encontrada no desenvolvimento do seu raciocínio, que é a parte positiva da vida.

É saber como pode ser um **RACIONAL** para vencer todos os obstáculos que estão lhe afligindo nesse transe de tantas amarguras, que mantém o seu desequilibrio.

E a solução chegou e está na Terra.

Que depende do desenvolvimento do seu raciocínio, a solução dos seus problemas, dos seus negócios e de sua vida.

Encontradas, nos COMPÊNDIOS DA CULTURA RACIONAL, as soluções que todos necessitam, do desenvolvimento do Raciocínio.

Câmara Municipal de Vi...
Processo | Folha | Rubrica
1531 | 03

A SOLUÇÃO DA VIDA É ENCONTRADA NO DESENVOLVIMENTO DO RACIOCINIO

Todos no mundo estão a procura de solução de seus problemas, de seus negócios e de sua vida.

A solução já chegou, há muito, no mundo.

A solução da verdadeira vida definitiva de todos.

A solução é encontrada no **Conhecimento do desenvolvimento do raciocínio**, através da **Energia Racional**, a energía do primeiro mundo, o MUNDO RACIONAL, o mundo da verdadeira origem do animal Racional.

E na origem é encontrada toda solução do que é de sua origem, por o animal Racional ser de origem Racional.

Está aí a verdadeira solução da vida de todos:

O CONHECIMENTO DO DESENVOLVIMENTO DO RACIOCÍNIO.

Encontrarão todas as soluções que necessitam e precisam, porque passarão a ficar ligados à **Energia Racional.**

Porque a energia elétrica e magnética botou todos nessas condições de "salve-se quem puder e se puder".

E todos encontrando dificuldade para viver.

Todos à procura de solução e de um novo rumo, que sejam encontradas as soluções da vida.

E aí está, no desenvolvimento do raciocínio, o **Conhecimento Racional**, nos Livros "UNIVERSO EM DESENCANTO"

PEDIDO DOS LIVROS UNIVERSO EM DESENCANTO

RIO DE JANEIRO – Caixa Postal 78019 – Belford Roxo, 26150 – RJ
Fone: 767-2888 – DDD: 021

SÃO PAULO – Av.São João, 747 – Centro – Fone: 222-7503

Um conhecimento transcendental que ultrapassa todas as expectativas do saber humano e que desvenda os mistérios da natureza e do animal Racional de forma lógica, simples e clara. Não é um conhecimento extraído do saber deste mundo e sim,a verdade das verdades, dadas pelo RACIONAL SUPERIOR.

A CULTURA RACIONAL conduzirá a humanidade à RACIONALIZAÇÃO UNIVERSAL. E assim, com a leitura assídua deste conhecimento, todos sem o menor esforço, muito naturalmente, sem necessidade de frequentar lugar nenhum, serão orientados em tudo, recebendo as orientações precisas para o seu perfeito equilíbrio moral, físico e financeiro, dentro dos seus próprios lares ou onde estiverem. Portanto, não há templo, sinagoga ou casa de pregações nem obrigações, pois é apenas a leitura desta grandiosa Obra UNIVERSO EM DESENCANTO, que dá aquela proteção que ninguém até hoje conhecia.

NA CULTURA RACIONAL NÃO HÁ MILAGRES.

Todas as doenças existentes no mundo, são provocadas pela alteração do campo biomagnético. O mundo é um conjunto de eletromagnetismo e consequentemente nós também somos formados de eletromagnetismo. A alteração deste campo de energia é que provoca em nós todas as doenças, como o câncer, o enfarte, a osteomielite, e todo e qualquer tipo de moléstia. O excesso de magnetismo mata, o excesso de eletricidade mata do mesmo jeito. E nós estamos sujeitos aos efeitos destes dois fluidos monstros: o elétrico e o magnético.

Na CULTURA RACIONAL não há milagres, tudo acontece naturalmente, as soluções são consequências do perfeito equilíbrio que a pessoa adquire através da leitura das mensagens do RACIONAL SUPERIOR. À proporção que a pessoa vai lendo, ela passa a ficar ligada ao seu Mundo de Origem, o MUNDO RACIONAL, de onde receberá todas as orientações precisas ao seu bom viver. Com o desenvolvimento adquirido através da leitura, a pessoa começa a se desligar deste conjunto eletromagnético, que é o mundo em que vivemos, para ficar ligado ao seu verdadeiro natural, o mundo de sua verdadeira origem, o MUNDO RACIONAL. Substituindo o seu eletromagnetismo pela ENERGIA RACIONAL, atingindo a condição de IMUNIZADO RACIONALMENTE e ao morrer não nascerá mais aqui neste mundo e sim,no seu verdadeiro mundo. o MUNDO RACIONAL.

PEDIDO DOS LIVROS UNIVERSO EM DESENCANTO

MINAS GERAIS: Livraria Racional - Av. Augusto de Lima, 407, Loja 13, tel.: (031) 222-9600 - Belo Horizonte, CEP 30190
RIO DE JANEIRO: Rua da Carioca, 61 - Centro - Rio de Janeiro - CEP 20050 / Caixa Postal 78019, Belford Roxo (RJ), tel.: (021) 767-2888, 761-0761, CEP 26131 / Av Amaral Peixoto, 151, loja 4, Nova Iguaçu, tel. 767-7501.
SÃO PAULO: Livraria Racional, Rua Nova Barão, 32, Centro (perto do Mappin), tel.: (011) 255-2699 - São Paulo (SP), CEP 01042.

CULTURA RACIONAL

UNIVERSO EM DESENCANTO
CULTURA RACIONAL
Av. Jerônimo Monteiro, 124 Ed. Santa Monica
Sala 205 - Vitória - ES

A CULTURA DO COSMO, DO MUNDO RACIONAL AGORA NA TERRA

O QUE É CULTURA RACIONAL?

É o conhecimento da origem do ser humano. De onde ele veio, como veio, porque veio e o retorno a sua origem, mostrando como o homem voltará ao seu estado natural de ser Racional puro, limpo e perfeito. Tudo isto através das mensagens do RACIONAL SUPERIOR, um ser extraterreno, publicadas nos **Livros "UNIVERSO EM DESENCANTO".**

ALÉM DO RETORNO A SUA ORIGEM, QUAIS SERIAM OS OBJETIVOS DA CULTURA RACIONAL?

É ligar o ser humano ao seu Mundo de Origem, o MUNDO RACIONAL, pelo desenvolvimento Racional, que é obtido no ler e reler os Livros "UNIVERSO EM DESENCANTO". A leitura do Livro traz o perfeito equilíbrio na vida da matéria: físico, moral e financeiro, que culmina com a Vidência Racional, quando então, o leitor terá contacto com os Habitantes do MUNDO RACIONAL, mundo de que somos originários e para o qual já estamos de volta.

COMO QUALQUER PESSOA PODERÁ COMPROVAR A REALIDADE DOS OBJETIVOS DA CULTURA RACIONAL?

Muito simples: por se tratar de um processo de desenvolvimento, não será apenas na leitura do primeiro volume do Livro que a pessoa poderá ter estas comprovações, embora elas tenham ocorrido com diversas pessoas. São elas, o aparecimento de luzes de diversos matizes, tamanho e forma; o contacto direto com seres extraterrenos, dialogando e sendo orientado em qualquer lugar. E o mais importante que é adquirir paz interior.

É como começamos a aprender o que é a felicidade verdadeira. Chegou no mundo o que há muito estava anunciado pelos profetas, sábios, astrólogos e pela ciência.

Câmara Municipal de Vitória
Processo | Folha | Rubrica
1531 | 04 |

A VERDADEIRA ORIGEM DA HUMANIDADE

COMO É FEITA A CURA DOS VICIADOS EM DROGAS PELO LIVRO UNIVERSO EM DESENCANTO?

O leitor começa a ler os Livros e os Habitantes do MUNDO RACIONAL
vão desenvolvendo a parte superior do corpo, que é o raciocínio.
E o raciocínio como mais poderoso do que o pensamento,
passa a governar o pensamento e o viciado vai perdendo a vontade de usar
tóxicos naturalmente, sem sentir.
Começa a ficar equilibrado pelo desenvolvimento do raciocínio e deixando naturalmente
de pensar em drogas, perdendo o vício sem esforço pelo desenvolvimento do raciocínio,
que é ligado a uma energia mais poderosa do que a elétrica e magnética,
a Energia Racional, a energia do nosso mundo verdadeiro de origem,
o MUNDO RACIONAL.
E ficando uma pessoa equilibrada Racionalmente para o resto da vida,
pelo desenvolvimento do raciocínio feito pela Energia Racional
e os Habitantes do MUNDO RACIONAL.
Embora o viciado em tóxicos não queira ler, que é esse o remédio para curá-lo,
mas a família e os amigos, todos lendo e pedindo os Donos desse Livro.
que são os Habitantes do MUNDO RACIONAL para curar fulano;
a pessoa é atendida e os Habitantes do MUNDO RACIONAL
começam a tratar do viciado e dentro de certo tempo, ele naturalmente
abandona o vício e começa a ler os Livros também.
Por já estar preparado pelos Habitantes do MUNDO RACIONAL
e ficando equilibrado para sempre.
Assim, tem se dado com muitos.

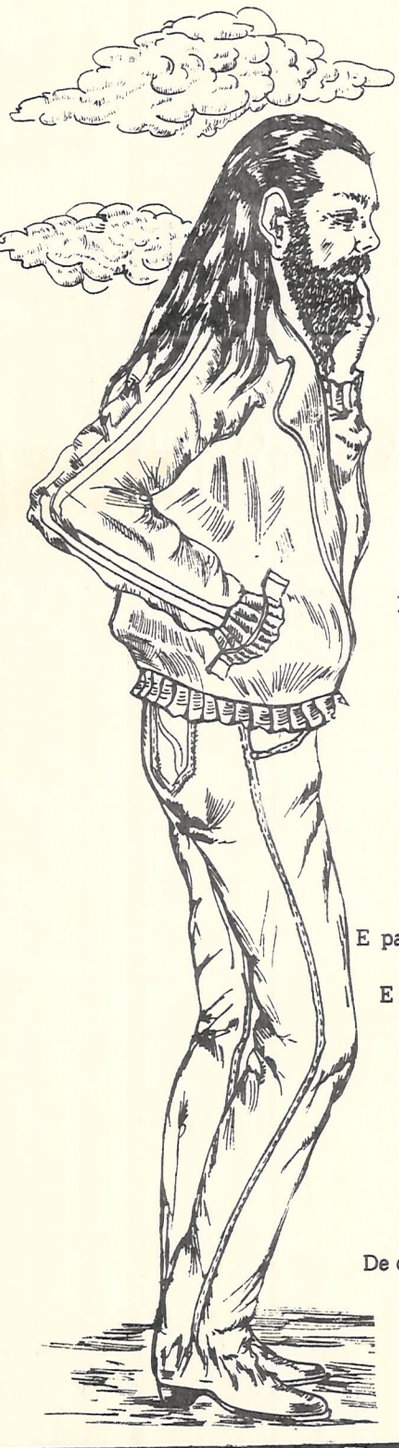

O desenvolvimento do raciocínio preenche o vazio da mente e do interior
e equilibra a pessoa.
Aqui a nossa energia a qual estamos ligados, a energia elétrica e magnética,
mantém todos os males do corpo e todos os males da vida
e o desequilíbrio de um modo geral, por serem duas energias degeneradas,
deformadas e poluídas, por estarem fora do seu estado natural de ser,
que é de Racional puro, limpo e perfeito.
E essas duas energias elétrica e magnética, mantém o desequilíbrio de tudo e de todos,
por serem duas energias nessas condições.
Devido o corpo estar ligado a duas energias: elétrica e magnética,
é que daí mantém o desequilíbrio, o bem e o mal.
Uma hora a pessoa pensa bem e outra hora a pessoa pensa mal.
Essas duas energias mantém o desequilíbrio de qualquer corpo.
E a pessoa ligada à Energia Racional, fica imunizada por ela,
por ficar desligada da energia elétrica e magnética, a causadora do desequilíbrio
de toda a humanidade.
A causadora dos crimes, a causadora dos marginais, a causadora dos males,
de todos os males da vida e do corpo.
E para ficar imune a todos esses males, é tratar de conhecer o que é Energia Racional,
que é a energia do desenvolvimento do raciocínio, para ficar imunizado por ela.
E ficando imunizado por ela, cessam os males da vida naturalmente e os males do corpo,
por ser uma energia pura, limpa e perfeita, do nosso verdadeiro Mundo de Origem,
o MUNDO RACIONAL.
O mundo verdadeiro do animal de Origem Racional.
Somente essa energia do nosso Mundo de Origem,
é que pode equilibrar todos de sua origem e tudo de sua origem.
Só o Mundo de Origem é que pode equilibrar todos e tudo de sua origem.
Porque na origem é que estão todos os recursos para equilibrar o que é seu.
E a origem do animal de Origem Racional é o MUNDO RACIONAL.
De onde todos saíram e que agora aí está: como todos poderão voltar para de onde saíram
que foi do MUNDO RACIONAL.

Maiores esclarecimentos encontram-se nos Livros **UNIVERSO EM DESENCANTO**
Caixa Postal 78019 – Belford Roxo – 26.150 – RJ – Fone: 767-2888 – DDD: 021

Câmara Municipal de Vitória
Processo | Folha | Rubrica
1531 | 05

A Cultura Racional é brasileira, nasceu em 1935 no Rio de Janeiro, sendo o brasileiro Manoel Jacintho Coelho, o autor e responsável por toda a literatura da Obra "UNIVERSO EM DESENCANTO", Obra esta / ditada em 14 idiomas e com mais de 80 milhoes de estudantes, que realizam trabalhos Sociais e diversos outros, em várias partes do mundo como: New York, / África, República Dominicana, etc.

No Brasil, já é reconhecida nos meios filosóficos, científicos, culturais e sociais.

A Cultura Racional dos livros "Universo em Desencanto", além de desenvolver de forma natural, / simples e objetiva, 41 cursos conhecidos pela mente humana, desenvolve ainda 28 cursos desconhecidos pela mesma, de acôrdo com a relaçao dos cursos anexa.

* * *

CURSOS DESCONHECIDOS PELA HUMANIDADE QUE ESTÃO DESENVOLVIDOS DENTRO DA CULTURA RACIONAL

Câmara Municipal de Vitória
Processo | Folha | Rubrica
1531 | 08 |

01 - ESTUDO DO MUNDO RACIONAL E SEUS HABITANTES.
02 - ESTUDO DO ASTRAL SUPERIOR E SEUS HABITANTES.
03 - ESTUDO DO ASTRAL INFERIOR E SEUS HABITANTES.
04 - CURSO DA VERDADEIRA ORIGEM DA HUMANIDADE.
05 - CURSO DESCRITIVO EM TODOS OS DETALHES DAS FASES PELAS QUAIS A HUMANIDADE JÁ PASSOU: antes da fase de trogloditas, desconhecida do homem e todas as fases subsequentes: selvagens, civilizados e a fase racional do presente e do futuro.
06 - CONHECIMENTO DOS ALFABETOS: NATURAL, DE ASTROLOGIA E ARTIFICIAL.
07 - RACIONALIZAÇAO UNIVERSAL - Como é feita.
08 - DEFINE TUDO ANTES DE ASSIM SER O QUE ERA, A CAUSA DE TODOS OS FEITOS EXISTENTES NO MUNDO E DO MUNDO.
09 - DEFINIÇAO DE ONDE TODOS VIERAM E PARA ONDE TODOS VAO, COMO VIERAM E COMO VAO.
10 - QUAL FOI A CAUSA E A ORIGEM DE DEIXARMOS DE SER O QUE ÉRAMOS, PARA SERMOS O QUE SOMOS.
11 - O ANTES DE SER HOMEM O QUE ERA, O ANTES DE SER MULHER O QUE ERA.
12 - DEFINE A ESPIRITUALIZAÇAO MATERIAL E ESPIRITUAL.
13 - CONHECIMENTO DO NATURAL VERDADEIRO DE TUDO E DO NATURAL APARENTE DE TUDO.
14 - ESTUDO DA RECUPERAÇAO DOS INDIVÍDUOS - FÍSICOS E MORAL.
15 - ESTUDO REAL DAS ENERGIAS REGENTES NO UNIVERSO : ELÉTRICA E MAGNÉTICA.
16 - ESTUDO DAS ENERGIAS DESCONHECIDAS DO SER HUMANO: MEDIADORA RACIONAL E ENERGIA RACIONAL.
17 - CONHECIMENTO DA PLANTA, O MAPA E A BÚSSOLA DO MUNDO DE ORIGEM DA HUMANIDADE, DO MUNDO E SUA CRIAÇÃO.
18 - IMUNIZAÇAO RACIONAL.
19 - A HIERARQUIA DO MUNDO, DO ESPAÇO E DAS CLASSES INFERIORES.
20 - AS 21 ETERNIDADES.
21.- DESENCANTO.
22 - ANTROPOSSOCIOLOGIA: EStudo do homem no meio social.
23 - ANTROPAGOGIA: Estender a educaçao além da escola e da familia.
24 - CURSO DE ETNOLOGIA: : estudo da cultura dos povos naturais e e populaçoes primitivas;
25 - ANTROPOMAGNETISMO: estudo do magnestismo animal e dos outros corpos.
26 - HUMANISMO LÓGICO E ÉTICO: humanismo lógico - a verdade do conhecimento das açoes humanas. Humanismo ético - as afirmaçoes que o homem é o criador dos valores morais que se definem a partir das exigências concretas, psicológicas, históricas e sociais que o condicionam a vida humana.
27 - ESTUDO DA LÓGICA: determinaçao das categorias racionais, válidas para aprensão da realidade concebida como uma totalidade em permanente transformaçao - as formas e leis do pensamento. Ciência do entendimento puro e do conhecimento racional.

Câmara Municipal de Vitoria
Processo | Folha | Rubrica
1531 | 07

28 - ESTUDO DO RACIOCÍNIO: deduçao das razoes e desenvolvimento.

29 - CURSO DE ETMOLOGIA: a origem das palavras.

30 - ETIOLOGIA: estudo da origem das coisas.

31 - TEOLOGIA: questoes referentes ao conhecimento das divindades, atributos e relaçoes com o mundo e homens. Estudo racional dos textos, dogmas e tradiçoes.

32 - ESPIRITUALISMO: estudo dos ditos fenômenos naturais, valores morais, forças psíquicas, forças vitais, o ser superior, poder natural e eternidades.

33 - ESTUDO DE RALAÇOES HUMANAS.

34 - PSICOLOGIA: fenômenos psíquicos e comportamento.

35 - PSIQUIATRIA: estudo e tratamento de doenças mentais.

36 - LINGUÍSTICA: a comunicaçao da linguagem racional.

37 - SOCIOLOGIA: estudo do relacionamento homem, grupo social.

38 - ESTUDO DAS RAÍZES MÍSTICAS, DOGMÁTICAS E TRADIÇÃO DE UM MODO GERAL.

39 - A JUSTIÇA E A RAZÃO.

40 - METAFÍSICA: ciência do supra-sensível - parte da filosofia que estuda a essência dos seres - inventário sistemático de todos os conhecimentos provenientes da razão pura.

41 - PARAPSICOLOGIA: estudo de certos fenômenos psíquicos de natureza especial e ditos ocultos (telepatia, previsao, etc...).

CURSOS DESCONHECIDOS PELA HUMANIDADE QUE ESTAO DESENVOLVIDOS DENTRO DA CULTURA RACIONAL.

LISTA DE RELAÇÃO DOS CURSOS DESENVOLVIDOS NA CULTURA RACIONAL.

01 - CURSO DE COSMOGONIA: Origem e evolução do Universo.

02 - CURSO DE MECÂNICA CELESTE: Movimento dos astros.

03 - CURSO DE COSMOLOGIA: A estrutura do Universo.

04 - ASTROFÍSICA: A constituição física dos astros.

05 - ASTROGENIA: Criação e evoluçao dos corpos celestes.

06 - ASTROBOTÂNICA: As possibilidades de vida animal e vegetal em outros planetas.

07 - ASTROCLIMA: As condiçoes climáticas e suas influências sobre o ser humano.

* * *

Câmara Municipal de Vitória
Processo | Folha | Rubrica
1531 | 08 |

LEIA O LIVRO
UNIVERSO EM DESENCANTO

CULTURA RACIONAL DO 3º MILÊNIO
UNIVERSO EM DESENCANTO A ORIGEM DA HUMANIDADE

O ensino de **CULTURA RACIONAL** nas Escolas de 1º Grau e 2º Grau, é permitido pela Lei Federal nº 5692/71 e da Resolução 8 de 01/12/79 e pelo Decreto nº 16.124 de 25/09/79 - Pref. Reynaldo de Barros – SP.

Ofício 001/92 Vitória, 11 de junho de 1992

Senhor Vereador:

Honrados, vimos à presença de Vossa Excelência, encaminhando cópia xerox da Lei Municipal nº 1899, de 20 de maio de 1986, de Osasco (SP), Lei Estadual nº 697, do Estado do Rio de Janeiro e ainda xerox dos dias da Cultura Racional consagrados no Brasil e Câmara Municipal de Cuiabá-MT, homenageando a Cultura Racional e ao seu mentor, o Sr."Manoel Jacintho Coelho", para servirem de modêlo para o pedido que ora fazemos.

Somos estudiosos da CULTURA NATURAL DA NATUREZA, a CULTURA RACIONAL, a cultura que desenvolve a glândula mais importante existente no corpo humano, a glândula Pineal, que é a glândula do RACIOCÍNIO.

Portanto, a Cultura Racional desenvolve o raciocínio, e no raciocínio desenvolvido está a fraternidade, o amor, a paz e a concórdia universal, porque o raciocínio une (e o pensamento divide).

Sendo necessário, para o bem do povo de nossa cidade, que todos êles sejam esclarecidos sôbre os benefícios do desenvolvimento do raciocínio, para o equilíbrio moral, físico e financeiro de todos, vimos pedir o seu apôio para facilitar a divulgaçao dêsse grandioso conhecimento, CRIANDO O DIA DA CULTURA RACIONAL em Vitória-ES e em nosso Estado. Assim como já fizeram e estão fazendo Prefeitos e Governadores no Brasil.

./.

CULTURA RACIONAL

São Paulo – Av. S.João, 747 (01035) - 222.7503
Rio de Janeiro – Cx. Postal 78.019 - Belford Roxo (26150) - 767-2888 - (021)
Centro – Rua da Carioca, 61 - RJ
Brasília – Av. W-3 Norte - Qd. 504 - Sala 104 - Edifício Mariana - Tel.: 243-1170 - (061)
Minas Gerais – Rua Goitacazes, 647 - Loja 905 - Centro - Mercado Central - Tel.: 222-1807 - (031)
Paraná – Rua 13 de maio, 374 - Centro - Tel.: 233-8234 - (041)
Bahia – Av. Sete de Setembro, 1.420 - Loja 16 - Edifício Porto Fino - Tel.: 247-7574 - (071)
Ceará – Rua Major Facundo, 1.304 – Centro - Tel.: 227-5265 - (085)
Vitória ES: Av. Jeronimo Monteiro, 124 Ed. Santa Monica
Sala 205 - Vitória - ES

Câmara Municipal de Vitória
Processo | Folha | Rubrica
1531 | 09 |

LEIA O LIVRO
UNIVERSO EM DESENCANTO

CULTURA RACIONAL DO 3º MILÊNIO
UNIVERSO EM DESENCANTO A ORIGEM DA HUMANIDADE

O ensino de **CULTURA RACIONAL** nas Escolas de 1º Grau e 2º Grau, é permitido pela Lei Federal nº 5692/71 e da Resolução 8 de 01/12/79 e pelo Decreto nº 16.124 de 25/09/79 - Pref. Reynaldo de Barros – SP.

Segue também, a Resolução da Assembléia Legislativa, consagrando ao Sr.Manoel Jacintho Coelho, o Titulo de cidadão Benemérito do Estado do Rio de Janeiro.

Enviamos também outros anexos, para apreciação de Vossa Excelência.

Colocamo-nos à sua disposição para maiores esclarecimentos, à Av. Jer.Monteiro, 124 - Ed.Stª.Mônica - S/205/209.

Agradecendo a atenção que será dispensada ao assunto, apresentamos a Vossa Escelência nossos protestos da mais elevada consideração.

Racionalmente,

ADHEMAR LUDGERO
p/Estudantes de CULTURA RACIONAL no Estado do Esp.Santo.

Excelentíssimo Senhor
ARY PEREIRA BEZERRA
DD. Vereador e Vice Presidente da
Câmara Municipal de Vitória-ES.
EM MÃOS

CULTURA RACIONAL

São Paulo – Av. S.João, 747 (01035) - 222.7503
Rio de Janeiro – Cx. Postal 78.019 - Belford Roxo (26150) - 767-2888 - (021)
Centro – Rua da Carioca, 61 - RJ
Brasília – Av. W-3 Norte - Qd. 504 - Sala 104 - Edifício Mariana - Tel.: 243-1170 - (061)
Minas Gerais – Rua Goitacazes, 647 - Loja 905 - Centro - Mercado Central - Tel.: 222-1807 - (031)
Paraná – Rua 13 de maio, 374 - Centro - Tel.: 233-8234 - (041)
Bahia – Av. Sete de Setembro, 1.420 - Loja 16 - Edifício Porto Fino - Tel.: 247-7574 - (071)
Ceará – Rua Major Facundo, 1.304 – Centro - Tel.: 227-5265 - (085)
Vitória E.S: **Av. Jeronimo Monteiro, 124 Ed. Santa Monica**
Sala 205 - Vitória - ES

Câmara Municipal de Vitória
Processo | Folha | Rubrica
1531 | 10 |

DIÁRIO OFICIAL DO ESTADO DE SÃO PAULO

"O S A S C O"

OFICIALIZANDO O DIA DA CULTURA RACIONAL

Lei n.o 1.899 , de 20 de maio de 1.986

"Institui o "DIA DA CULTURA RACIONAL"."

HUMBERTO CARLOS PARRO, Prefeito do Município de Osasco, usando das atribuições que me são conferidas por lei,

Faço saber que a Câmara Municipal aprovou e eu sanciono a seguinte lei:

Artigo 1.o. Fica instituído na cidade de Osasco, o "DIA DA CULTURA RACIONAL", a realizar-se no segundo domingo do mês de setembro de cada ano.

Artigo 2.o. Esta lei entrará em vigor na data de sua publicação.

Artigo 3.o. Revogam-se as disposições em contrário.

Osasco, 20 de maio de 1.986

HUMBERTO CARLOS PARRO
- Prefeito -

DIÁRIO OFICIAL
Estado do Rio de Janeiro
ANO IX • RIO DE JANEIRO • QUINTA-FEIRA, 15 DE DEZEMBRO DE 1983 • PARTE II • N.º 239

Poder Legislativo

LEI Nº697, DE 13 DE DEZEMBRO DE 1983

"DISPÕE SOBRE A CRIAÇÃO DO "DIA DA CULTURA RACIONAL FLUMINENSE".

Art. 1º - O dia 13 de maio será dedicado, anualmente, às comemorações do "Dia da Cultura Racional Fluminense" em todo o Estado do Rio de Janeiro.

Art. 2º - As autoridades estaduais concederão facilidades para a realização de atos públicos comemorativos da data.

Art. 3º - Esta Lei entrará em vigor na data de sua publicação, revogadas as disposições em contrário.

Assembléia Legislativa do Estado do Rio de Janeiro, em 14 de dezembro de 1983.

PAULO RIBEIRO
Presidente

Câmara Municipal e Vila
Processo 1531/11
Folha
Rubrica

Câmara Municipal de Vitória
Processo | Folha | Rubrica
1531 | 12 |

cont.

CALIFÓRNIA – E.U.A.

Clence é Aviador e viu uma publicação sobre a Cultura Racional do desenvolvimento do raciocínio, em 1986 e pediu ao Retiro Racional, em dezembro de 1988 informações sobre o Conhecimento e prospectos sobre a Cultura.

DIAS DA CULTURA RACIONAL NO BRASIL

15 DE JANEIRO
Nova Iguaçu (RJ), Decreto nº 2.610 de 22.05.84

12 DE FEVEREIRO
Barra Mansa (RJ), Decreto nº 1.353 de 13.02.84.

23 DE MARÇO
Betim (MG), Lei Municipal nº 1.[illegible]11, de 18.11.85.

8 DE ABRIL
Mato Grosso, **Lei Estadual nº 4878**, de 23.07.85, em todo o Estado
Cuiabá (MT), Lei Municipal nº 2507, de 29.12.87.

1º DOMINGO DE MAIO
Miracema (RJ), Decreto nº 64 de 27.02.86.

13 DE MAIO
Rio de Janeiro, **Lei Estadual nº 697** de 13.12.83

ÚLTIMO DOMINGO DE MAIO
Itaocara (RJ), Decreto nº 711 de 28.02.86.

1º DOMINGO DE JUNHO
Itatiba (SP), Lei 1.742 de 16.10.84.

2º DOMINGO DE JUNHO
Cotia (SP), Decreto nº 314 de 15.05.85.
Stº Antônio de Pádua (RJ), Lei nº 1.779 de 10.04.86.

2º DOMINGO DE JULHO
Coronel Fabriciano (MG), Lei Municipal nº 2007 de 01.12.87.

5 DE JULHO
Itaguaí (RJ), Decreto nº 1.457 de 28.05.86.
Paracambi (RJ), Decreto nº 71 19.07.84.

ÚLTIMO DOMINGO DE JULHO
Paracambi (RJ) Decreto nº 71 de 19.07.84

Natal (RN), Lei Municipal nº 3.717 31.08.88.

24 DE AGÔSTO
Duque de Caxias (RJ), Projeto de Lei nº 85 de 28.11.84

2º DOMINGO DE SETEMBRO
Osasco (SP), Lei Municipal.

3º SÁBADO DE SETEMBRO
Caxambú (MG), Decreto nº 444 de 17.09.83.

15 DE SETEMBRO
Barra do Garças (MT), Decreto nº 1.041 de 02.10.85

20 DE OUTUBRO
Caraguatatuba (SP), Lei Municipal

2º DOMINGO DE NOVEMBRO
João Monlevade (MG), Lei Municipal nº 815 de 27.10.87.

BATEAU MOUCHE

Zoraide Mena Barreto – RJ

Tem chegado à nossa Redação, vários pedidos de explicação à Luz da Cultura Racional, sobre o grave e dramático acidente com o barco de turismo Bateau Mouche IV, na Baía de Guanabara, na noite de 31 de dezembro de 1988.

É realmente difícil esquecer a tragédia que vitimou mais de 50 pessoas, lev[illegible]do - as para o fundo do [illegible]num Reveillon que prom[illegible]er de muita alegria e a realização de grandes sonhos.

Vidas preciosas que se perderam, em 10 segundos, em meio às correntes marítimas e vagalhões pesados como os do mar de Copacabana.

Ganância e desrespeito ao ser humano, às vidas humanas, naturalmente ficarão comprovados por aqueles que detêm o poder e o dever de fazer justiça.

Justiça sim, porque a Terra tem suas próprias leis e os elementos para se fazerem cumprir e serem respeitadas.

Leis dos homens; civis e militares que com certeza não deixarão que caia no esquecimento e que não durma no fundo do mar, a tragédia do Reveillon de 31 de dezembro de 1988.

Por outro lado, os estudantes de Cultura Racional, um Conhecimento que vem de cima, de uma outra esfera,

Câmara Municipal de Nova Iguaçu
Processo 1531 | Folha 13

RJ - 0221

Nova Iguaçu, julho de 1984.

Estimado Senhor:

Da CONSTITUIÇÃO DA REPÚBLICA FEDERATIVA DO BRASIL:

Art. 153, § 8º - É livre a manifestação de pensamento, de convicção política ou filosófica, bem como a prestação de informação independentemente de censura, salvo quanto a diversões e espetáculos públicos, respondendo cada um, nos termos da lei, pelos abusos que cometer. É assegurado o direito de resposta. A publicação de livros, jornais e periódicos não depende de licença da autoridade. Não serão, porém, toleradas a propaganda de guerra, de raça ou de classe, e as publicações e exteriorizações contrárias à moral e aos bons costumes.

Art. 179 - As ciências, as letras e as artes são livres...

Art. 180 - O amparo à cultura é dever do Estado.

" O ensino de CULTURA RACIONAL nas escolas públicas, estaduais e municipais de 1º e 2º grau é permitido pela Lei Federal nº 5.692/71, pela resolução nº 8, de 1º/12/79 e pelo Decreto nº 16.124, de 25/09/79. "

Conforme entendimentos verbais, vimos, pelo presente, solicitar a inclusão da CULTURA RACIONAL no currículo escolar. E para subsidiar o estudo e análise dessa solicitação, esclarecemos:

É preciso ser feita a oficialização nas escolas, com a máxima urgência, para que possamos salvar muitos desequilibrados dos vícios de tóxicos e da marginalidade. Para que o desenvolvimento do raciocínio equilibre essa humanidade, que o sofrimento já está sendo demais.

A angústia de todos é terrível, ao ponto do desassossego que chegou a humanidade! E nós com o remédio poderoso, para a tranquilidade de todos e o bem-estar que está no desenvolvimento do raciocínio, por a fase do pensamento ter terminado em 1935. E a humanidade, por viver artificialmente, não teve condições de sentir essa mudança natural da natureza, que é a causa de todas as ruínas que estão se passando em todo o Universo.

Temos que agir com a máxima urgência para que todos encontrem o equilíbrio perdido, por meio do desenvolvimento do raciocínio, porque estamos na fase do 3º milênio, a fase do desenvolvimento da máquina do raciocínio, feito pela ENERGIA RACIONAL, a energia mais poderosa que existe.

Não podemos perder mais tempo, porque estamos prejudicando toda a humanidade. E nós, com o remédio nas mãos, que está no desenvolvimento da máquina do raciocínio, feito esse desenvolvimento pela ENERGIA RACIONAL, nós que conhecemos o remédio positivo, não podemos ficar com os braços cruzados, porque estamos prejudicando a juventude e a humanidade.

E por isso, toda urgência é pouca, porque o sofrimento da humanidade já é demais! Os pensadores não estão mais resistindo à vida do pensamento. E por isso, ninguém tem mais paz, ninguém tem mais sossego. E o remédio para a cura desses males todos, está no desenvolvimento do raciocínio.

Nós que conhecemos o remédio para a cura de todo esse desequilíbrio, desse grande devaneio e desventura da humanidade, não podemos deixar de indicar à humanidade onde está a verdadeira solução, que está em si mesmo, no desenvolvimento do seu raciocínio. Mas, a humanidade, por viver desconhecida de si mesmo, não sabia que a solução está em si mesmo, no desenvolvimento da máquina do raciocínio.

Para facilitar, deve ser introduzida no ensino público como matéria optativa.

Depois de aprovado esse projeto, deve ser encaminhado a todas as Assembléias, tornando-se matéria em todas as escolas do país.

Com o decorrer dos dias, pelos valores encontrados nesta Obra, pelos grandes benefícios que proporcionará a todos, se tornará oficializada em todo o País.

Está aí, como evitar essa onda de suicídios e esse brigueiro infernal que está se passando entre toda a humanidade. E nós com o remédio nas mãos, à espera de quê? Não podemos deixar de indicar o remédio, que está no desenvolvimento do raciocínio de todos. COM A MÁXIMA URGÊNCIA. Porque o sofrimento está tragando a humanidade.

E ninguém sabia que a solução estava em si mesmo, por a humanidade viver sem se conhecer. A solução está no desenvolvimento do raciocínio.

A CULTURA RACIONAL fará a união da humanidade, pelo equilíbrio proporcionado pelo desenvolvimento do raciocínio e que encontrarão nela a RACIONALIZAÇÃO dos povos, que é AMAR AO PRÓXIMO COMO A SI MESMO E FAZER O BEM E NÃO OLHAR A QUEM.

E daí, encontrarão a PAZ, o AMOR, a FRATERNIDADE e a CONCÓRDIA entre os brasileiros e todos os povos do mundo.

É ISSO QUE TODOS ESTÃO PROCURANDO: O EQUILÍBRIO!
É ISSO QUE TODOS ESTÃO NECESSITANDO: A PAZ, INTERIOR E UNIVERSAL.

Se a consciência for positiva de quem vai votar a Lei que possa positivar o verdadeiro engrandecimento da humanidade, porque se trata de um conhecimento Universal que está no desenvolvimento do raciocínio, para a união de todos universalmente, os Legisladores positivos querem o bem de si mesmo e de toda a humanidade, VOTARÃO A FAVOR DO POVO, para a união de todos através do desenvolvimento do raciocínio.

Leiam pars se certificarem desta realidade positiva.

Em anexo o dossiê básico do projeto. E sensibilizados pela atenção que dispensar a este assunto de interesse público, agradecemos à Vossa Excelência pelas medidas que ultimar, em nome de mais de 80 milhões de Leitores da CULTURA RACIONAL em todo o Universo.

Nossos parabéns!

Racionalmente,

MANOEL JACINTHO COELHO
Representante da Obra " UNIVERSO EM-DESENCANTO ".

Câmara Municipal
Processo | Folha | Rubrica
1531 | 14 |

08 - ASTROBIOLOGIA: Existência de vida em outros planetas.

09 - ASTROLOGIA: Influência dos astros e signos no comportamento e destino dos homens.

10.- CURSO DE FÍSICA: Propriedades dos campos, forças, estruturas e sistemas energéticos.

11 - FÍSICO-QUÍMICA: Constituiçao das propriedades dos seres e objetos.

12 - FISIOLOGIA: Investigaçao das funçoes orgânicas, a vida, o crescimento, a nutriçao, etc..

13.- FISIOTERAPIA: Tratamento de doenças por agentes físicos - a energia racional processando curas.

14 - GEOFÍSICA: Fenômenos físicos que afetam a terra, formaçao, divisao de continentes, sistema solar, água, terra, animais e vegetais.

15 - A ELETRICIDADE E O MAGNETISMO: Estudo de suas atuaçoes no organismo humano, nos movimentos da vida e do universo.

16 - ENERGÉTICA: Estudo das energias de permuta, repouso, interna, livre, potencial, radiante e térmicas.

17 - ECOLOGIA: Os seres vivos e o meio ambiente.

18 - CURSO DE BIOLOGIA: Os seres vivos e as leis da vida.

19 - ESTUDO ETÁRIO: O comportamento do ser humano relativo às faixas de idade.

20 - ESTUDOS ÉTICOS: Qualificaçao relativa dos pontos de vista do bem e do mal.

21 - ANTROPOLOGIA: Classificaçao dos caracteres físicos: os grupos humanos.

22 - AS TRANSFORMAÇÕES DA NATUREZA.

23 - A CAUSA DA TRANSFORMAÇAO DO SÊMEN EM UM CORPO DE VIDA.

24 - CONHECIMENTO DAS DUAS CLASSES: Racional e animal irracional.

25 - RESPOSTAS A TODAS AS PERGUNTAS QUE SEMPRE FORAM FEITAS E NUNCA HOUVE QUEM RESPONDESSE.

26 -A FORMAÇAO JUSTA E CERTA DA VERDADEIRA GÊNESE DA EXISTÊNCIA DE TUDO; PORQUE NÃO HÁ EFEITO SEM CAUSA.

27 - ÊSSE CONHECIMENTO DE CULTURA RACIONAL VEM DO MUNDO QUE DEU CONSEQUÊNCIA A ÊSTE, PORQUE SE EXISTE ESTE MUNDO É PORQUE EXISTE OUTRO QUE DEU CONSEQUÊNCIA A ESTE.

* * *

Câmara Municipal
Processo | Folha | Rubrica
1531 | 12 |

LEIA O LIVRO UNIVERSO EM DESENCANTO

CULTURA RACIONAL

CULTURA RACIONAL DO 3º MILÊNIO
UNIVERSO EM DESENCANTO
A ORIGEM DA HUMANIDADE

A HUMANIDADE JÁ VIVE A ERA DO 3º MILÊNIO

ESTAMOS, NA VERDADE, NO ANO 2.064,
SEGUNDO O CALENDÁRIO GREGORIANO

O nosso calendário original que iniciou a contagem dos anos era o calendário GREGORIANO e continha apenas 10 meses de 30 dias cada. Por isso, os quatro últimos meses do ano se chamam: SETEmbro (7), OUTUbro (8), NOVEmbro (9) e DEZembro (10).

Quando, na antiga Roma, o Imperador Júli César subiu ao poder instituiu o calendário ROMANO, contendo 12 meses, que acompanha o ciclo da translação solar, em torno da Terra, de 365 dias. Foi, assim, necessário a criação de mais dois meses novos. César, então, criou, em sua homenagem, o mes de JULHO (Julius) e o mes de AGOSTO (AUGUSTUS), em homenagem ao Imperador Augusto, outro ilustre romano. Sendo esse o calendário usado atualmente.

Então, pela contagem original, o ano 2.000 se deu, exatamente, em 1.935, o que prova que já estamos no 3º Milênio, mais exatamente no ano 2.064, segundo o calendário gregoriano. Assim, o dia 1º de janeiro de 1.990, foi, na verdade, o dia 09 de novembro de 2.064, baseado no calendário original, ou seja, no antigo ano de 10 meses e 300 dias.

As antigas profecias, que previam grandes transformações para o ano 2.000, foram feitas durante a vigência do calendário antigo, estando justamente agora, em plena fase de suas concretizações, razão pela " qual o mundo atravessa um período de grandes modificações, em todos os sentidos.

Algumas dessas profecias, feitas por " sábios e profetas da antiguidade, como " NOSTRADAMUS, SÃO JOÃO e SANTA ODÍLIA previam o surgimento de uma nova cultura, que traria ao mundo o conhecimento pleno de " sua origem e do retorno a essa origem, como também a imunização contra os cataclismas previstos para a vinda do novo século.

Em seus antigos manuscritos e papiros apontavam o ano 2.000 da Era Cristã, como provável época para a concretização das profecias. Entretanto, a alteração do calendário, instituida por César, adiou por mais de meio século, essa concretização, confundindo a todos que ainda " hoje aguardam ansiosamente a chegada do século 21, quando, na verdade, ele já está em vigor, e por essa razão, o mundo atravessa esse período de grandes convulsões, surgidos de 1.935 para " cá.

Essa nova cultura viria exatamente, como uma consequência natural da Natureza, para imunizar o ser humano contra as adversidades, num mundo cada vez mais inóspito, devido as grandes transformações por que vem passando.

E essa cultura já se encontra na Terra. É a cultura do desenvolvimento do Raciocínio, a " Cultura Racional, originária de um outro sistema de vida, superior ao nosso, o Mundo Racional, de onde um dia fomos habitantes e para lá retornaremos, por a Natureza ser de transformações e, um dia, ter de voltar ao seu verdadeiro estao natural.

Esse conhecimento é encontrado nos livros " "UNIVERSO EM DESENCANTO", da Cultura Racional , a cultura dos extra-terrestres, agora na Terra.

UNIVERSO EM DESENCANTO
CULTURA RACIONAL
Av. Jeronimo Monteiro, 124 Ed. Santa Monica
Sala 205 - Vitória - ES

Câmara Municipal de Vitória
Processo 1531 | Folha 16 | Rubrica

A Assembléia Legislativa do Estado do Rio de Janeiro

RESOLVE:

Art. 1º - É concedido ao sr. MANOEL JACINTHO COELHO o título de Benemérito do Estado do Rio de Janeiro.

Art. 2º - Esta Resolução entrará em vigor na data de sua publicação.

SALA DAS SESSÕES, 07 de outubro de 1.982.

Deputado João Batista Lubanco.

J U S T I F I C A T I V A

MANOEL JACINTHO COELHO nasceu a 30 de dezembro de 1.903. Representante do MUNDO RACIONAL na Terra, o maior raciocínio desenvolvido, por estar ligado ao nosso verdadeiro Mundo de Origem.

Através da Energia Racional, dita Mensagens que compõem a obra inédita "UNIVERSO EM DESENCANTO", o conhecimento do desenvolvimento do Raciocínio, esclarecendo de onde viemos, e como vamos, e descrevendo a verdadeira Origem da Humanidade. É o expoente máximo da cultura RACIONAL, a Cultura do 3º Milênio, da fase Racional, tendo iniciado a obra em 4 de outubro de 1.935.

Trata-se de um homem simples, humilde e tolerante, dos mais tolerantes, sem vaidades e sem ambições, que julga a matéria como ela é.

Somente raciocine no bem de todos e somente trabalha / dia e noite para a salvação de todos, como aí está o conhecimento, provando e comprovando, com lógica definida, de onde todos vieram e para onde todos vão.

Essa é a vida do sr. MANOEL JACINTHO COELHO, bondade extrema, bondade suprema, por estar unido ao Supremo: o Racional Superior.

Pelo que tem feito, e propagado neste Estado, no País e no Mundo, o agraciado conquistou o direito de se consagrar como Benemérito do Estado do Rio de Janeiro, uma pálida, mas sincera homenagem a quem é, sobretudo, um benfeitor da humanidade.

Câmara Municipal de Vitória

Processo	Folha	Rubrica
153	17	

A Comissão de Justiça
Em 30 / 6 / 92
Presidente da Câmara

COMISSÃO DE JUSTIÇA
Ao Sr. Vereador Luzia Toledo para relatar.
Em 01 / 07 / 92
Anselmo Laghi Laranja
Presidente

Sr. Presdiente da Comissão de Justiça e ilustres Membros:

O Projeto de Lei nº 103/92, propõe a criação do **"dia da Cultura Racional"**, a ser comemorado no dia 08 de setembro, na cidade de Vitória.

A Cultura Racional tem por base o conhecimento da origem do ser humano e o seu equilíbrio perfeito com o universo através da sua purificação pelo seu raciocínio.

Tendo como seu precursor o brasileiro Manoel Jacinto Coelho, a cultura racional nasceu no Rio e ganhou conhecimento, a nível internacional, através da edição de vários livros.

A comemoração do "Dia da Cultura Racional" é a homenagem a um Movimento nascido no Brasil, reconhecido nos meios filosóficos, científicos, culturais e sociais.

Discordamos, porém, da redação contida no Art. 2º onde se lê: "As Autoridades Municipais concederão facilidades para a realização ..."

Entendemos que no corpo de uma Lei jamais poderá constar concessão de facilidades.

Portanto, apresentamos Emenda Modificativa ao Art. 2º, conforme abaixo apresentada:

Câmara Municipal de Vitória
ESTADO DO ESPÍRITO SANTO

Câmara Municipal de Vitória
Processo | Folha | Rubrica
2º:

EMENDA MODIFICATIVA AO PROJETO DE LEI 103/92, EM SEU ART.

Art. 2º - As Autoridades Municipais incentivarão e participarão da realização dos Atos Públicos em comemoração ao "Dia da Cultura Racional".

Palácio Atílio Vivácqua, em 15 de setembro de 1.992.

LUZIA TOLEDO
RELATORA

VOTO COM A RELATORA, EM 15/09/92

Comissão de Justiça
Aprovado o parecer.
Encaminha-se à Presidência da Câmara S. S. A. V. 16/09/92
ANSELMO LAGHI LARANJA
Presidente

À Superintendência
P/ as devidas providencias.
Em, 22/09/92.
Alexandre Buaiz Neto
Presidente da C. M. V.

Ao Departamento Legislativo
Para as providencias seguemiais
24.09.92
SUPERINTENDENTE ADMINISTRATIVO

Câmara Municipal de Vitória
ESTADO DO ESPÍRITO SANTO

Câmara Municipal de Vitória
Processo 1531 Folha 18

Ao Sr. Lauro Cypreste para extração de avulsos.
Em 28-9-92
[signature]

Sr. Secretário
Providenciado
Em 30-9-92
[signature]

Inclua-se
À Su...
prov...
SM...
...a

Inclua-se na Ordem do Dia
À Superintendência para as devidas providencias.
SMO. 1/10/92
[signature]
Presidente da Câmara

À Sra. Maria Emília p/ não deixar na Ordem do Dia
Em 2-10-92
[signature]

Rejeitado em 1ª Discussão
ARQUIVE-SE
S.M.O. 04/03/1993
[signature]
Presidente da Câmara

Ao D.M.A.

Nos termos da soberana decisão do plenário desta Casa de Leis, entendemos que o feito deve ser ARQUIVADO.

Em 08/03/93

ARQUIVE-SE
EM 08/03/1993